



日本絹の里 企画展

百色百型

江戸小紋の世界

令和4年5月28日(土)～7月11日(月)

開館時間 9時30分～17時

休館日 毎週火曜日

観覧料 一般 400円(320円) 大高生 250円(200円) 中学生以下無料

※()内は20名以上の団体料金

※身体障害者手帳・療育手帳・精神障害者保健福祉手帳をお持ちの方とその介護者1名無料

主催会場 群馬県立日本絹の里

協力 藍田染工(有)代表 藍田愛郎

後援 上毛新聞社、群馬テレビ株式会社、株式会社エフエム群馬

ぐんま県民カレッジ連携講座

※新型コロナウイルス感染症の発生状況により、開催日時や関連行事等について変更になる場合があります。※来館の際はマスクの着用・手指の消毒・検温など、感染症対策へのご協力をお願い致します。



江戸小紋の世界

百色百型

日本絹の里企画展

江戸小紋は、江戸時代に武士の正装である袴として着用され、後に町人にも広がり様々な文様が生み出されました。「鮫」、「行儀」、「通し」の三役を始め、植物を表したものや洒落の効いた遊び心ある文様など多種多様な柄を楽しむことができます。本展では、江戸小紋の文様とそれを染める色に焦点を当て、江戸小紋師 藍田愛郎さんが制作した着物や袱紗などの小物を中心に展示し、極小美の中に秘められた江戸小紋の魅力をご紹介します。

江戸小紋師 藍田愛郎 (あいだ あいろう)

1978年、高崎市生まれ。藍田正雄氏に江戸小紋を学び、2003年に作家活動を開始。2007年日本伝統工芸展において日本工芸会新人賞を受賞。2009年、群馬テレビ「技に迫る」出演。クーパー・ヒューイット国立デザイン博物館で、復刻した伊勢型紙での染色実演に参加。2014年東日本伝統工芸展で川徳賞、2018年民族衣裳文化普及協会できもの文化賞受賞。2019年日本伝統工芸染織展で大丸松坂屋賞。2020年には、東日本伝統工芸展奨励賞、日本伝統工芸展で日本工芸会奨励賞を受賞。日本工芸会正会員。



関連行事

※会場は全て群馬県立日本絹の里です。
※新型コロナウイルス感染症の発生状況により、変更になる場合があります。直前にホームページ等でご確認いただきますようお願い致します。

●ギャラリートーク

内容：制作の背景と作品を解説します。
日時：5月28日(土)、7月3日(日)
11:00～11:30、14:00～14:30
講師：江戸小紋師 藍田愛郎
参加費：無料(高校生以上は要観覧料)
申込：不要

●実演会

内容：作品制作工程の型付けを実演します。
日時：6月5日(日)
10:30～11:30、14:00～15:00
講師：江戸小紋師 藍田愛郎
参加費：無料(高校生以上は要観覧料)
申込：不要

●講演会「江戸文様歳時記」

内容：江戸小紋をはじめ、多くの着物文様は江戸時代の町人たちを中心に急速に生まれました。小紋文様を中心に江戸時代の庶民の暮らしぶりや文様の関係を探って見たいと思います。
日時：6月26日(日)14:00～15:30
講師：熊谷博人(装丁家)
本の装丁のかたわら、江戸小紋や和更紗の蒐集調査を行う。著書に『江戸文様こよみ』(朝日新聞出版)、『和更紗江戸デザイン帳』(クレオ)など多数。
定員：35名(先着順)
参加費：無料(高校生以上は要観覧料)
申込方法：電話予約(5月8日(日)9:30より受付開始、先着順)

●ワークショップ「江戸小紋型付け体験」

内容：反物の絹地に金のりを使って型付けをする体験ができます。
サイズ：約35cm×35cm(裁ち切り)
日時：6月17日(金)、18日(土)
①10:00～10:30
②11:00～11:30
③13:30～14:00
④14:30～15:00
講師：藍田染工(有)職員
定員：7名(先着順)
対象：小学校5年生以上(小学生には保護者同伴)
参加費：2,500円(高校生以上は要観覧料)
申込方法：電話予約(5月8日(日)9:30より受付開始、先着順)

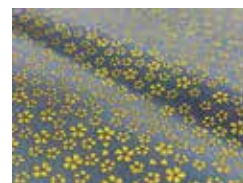

作品例

●無料体験「吉祥文様のステンシル染体験」

内容：吉祥文様の型紙を使って、絹のハギレ(ハガキサイズ程度)を布用のインクで染めます。
日時：6月8日(水)、7月2日(土)
10:00～12:00、13:30～15:30
講師：当館職員
定員：各回10名(先着順)
対象：小学生以上
(小学校3年生以下は保護者同伴)
参加費：無料(高校生以上は要観覧料)
申込方法：当日各回30分前より受付、先着順



作品例

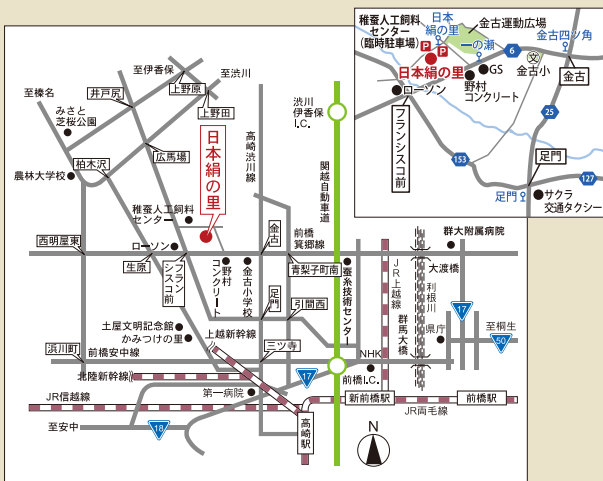

■交通のご案内■

- 車** 関越自動車道…前橋I.Cから車で約20分、伊香保温泉から車で約25分
- タクシー** JR群馬総社駅からタクシーで約15分(約6km)、JR前橋駅(西口)からタクシーで約20分(約8km)
- バス** 運行表…時刻表、乗り場は変更になる可能性があります。ご確認のうえ、お出かけください。(2022年4月1日現在)

JR前橋駅(北口)から関越交通バス		JR前橋駅(北口)から群馬バス	
「金古王塚台団地経由群馬温泉行き」(5番のりば)にて「日本絹の里」下車徒歩1分		「箕郷行き」(5番のりば)にて「一の瀬」下車徒歩8分	
前橋駅発	絹の里着	絹の里発	前橋駅着
10:05	10:31	11:20	11:51
12:10	12:36	13:50	14:21
14:30	14:56	15:46	16:17

前橋駅発	一の瀬着	一の瀬発	前橋駅着
16:00	16:21	17:06	17:40

- JR高崎駅(西口)から関越交通バス ※約20分間隔で運行
「渋川駅行き」(5番のりば)にてバスで約30分、「金古四ツ角」下車、四ツ角から西へ徒歩1.5km(約20分)、もしくは「足門」下車、タクシーで2.2km(約5分)

■体験学習のご案内■

染色・手織り・繻クラフト・和布細工の各種体験教室を開催しています。詳細は当館HP、またはお問い合わせください。

■日本絹の里 ミュージアムショップ■ お問い合わせ TEL.027-377-0773